

組合員の皆さまへ

ご契約月およびお預入れ金額に応じて特産品をプレゼント!

おいしく食べて、地元の農家を応援!!

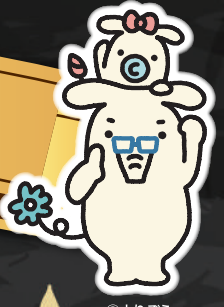

©よりぞう

農家応援定期貯金

# JA サポートプラス

取扱期間

令和8年4月1日[水] ▶ 令和9年1月29日[金]

お一人様  
3本限定

200万円以上お預け入れで選べる!



遠州中央こしひかり  
5kg



にこまる  
5kg



きぬむすめ  
5kg

100万円以上お預け入れで選べる!



茶ピア ミニボトル缶  
1箱(290g×24本)

300万円以上お預け入れで選べる!



静岡選べるギフトカタログ  
「食卓専科」

わが町自慢の恵みをご賞味ください。

※写真はイメージです

詳しくはお近くのJA遠州中央支店窓口まで  
お気軽におたずねください。  
(店頭の商品概要説明書をご用意しております。)

とぎめきネットワーク  
JA遠州中央

詳しくは裏面をご覧ください

# 農家応援定期貯金「Fサポートプラス」をご契約された方に、 おいしい農畜産物をプレゼント!!

## ご利用いただける方

当JAの組合員または組合員と同居のご家族 かつ 下記のいずれかに該当する個人の方※1

- ①当JAで公的年金振込※2の指定をされている方
- ②当JAで給与振込(農畜産物販売代金振込)の指定をされている方
- ③当JAでJAカードに入会している方
- ④当JAでJAバンクアプリとJAネットバンク(JAバンクアプリ プラス)の両方を利用している方
- ⑤当JAの通帳レス口座をお持ちの方

※1 組合員加入、上記取引申込みと同時に前入金も可能です。①～⑤は本商品を契約される方のお取引に限りです。

※2 公的年金とは、国民年金・厚生年金・共済年金および農業者年金に限りです。年金予約は対象外とさせていただきます。

※ 本商品をお預入れ中は、組合員資格および上記取引を継続していただくことが条件となり、条件が満たされないことが判明した場合は、その時点で中途解約をしていただきますので、あらかじめご了承ください。

## 対象資金

当JAへ純新規※でお預けいただける資金

※既に当JAにお預けいただいている普通貯金・定期貯金等から、本商品に切り替えることはできません。

## 対象商品

スーパー定期1年もの

## 1契約あたりの預入金額

- ① : 預入金額100万円以上200万円未満
  - ②～④ : 預入金額200万円以上300万円未満
  - ⑤ : 預入金額300万円以上1,000万円以内
- ※①～⑤は、下表の商品番号に対応しています。

お茶 コース	① 茶ピア ミニボトル缶 (1箱 290g×24本)		
	ご契約月	4月～6月	7月～9月
商品送付時期	7月下旬	10月下旬	2月下旬

お米 コース	令和8年産	令和8年産	令和8年産
	② 遠州中央産 遠中コシヒカリ (精米5kg)	③ 遠州中央産 にこまる (精米5kg)	④ 静岡県産 きぬむすめ (精米5kg)
ご契約月	4月～6月	4月～9月	4月～1月
商品送付時期	9月下旬	11月上旬	2月下旬

カタログ コース	⑤ 静岡選べるギフトカタログ「食卓専科」(常時15アイテム以上取り揃え、季節限定商品もあります。写真は一例です。)			
	ご契約月	4月～6月	7月～9月	10月～1月
カタログ送付時期	7月下旬	10月下旬	2月下旬	

※天候・生育状況や応募状況により品物・内容物・発送月等変更する場合があります。

※写真はイメージです

○②③は契約月が限定される商品です。①④⑤は通年で選択可能です。

○商品は、送付時期を分けて順次発送いたします。

送付 方法	①～④は窓口渡し又はお届けします。
	⑤は宅配便で発送します。

●ご留意事項 取引の公平性を保つため、過去または契約前後におけるお預入資金の解約や出金状況等を踏まえ、当JAの判断により本商品のご利用をお断りする場合があります。

例) 当JAに預入れの資金を解約または出金し、お手元で保管や他行(当JAの他支店を含む)に預入れ後、再度現金もしくは振込等により入金された資金によるご契約

例) 令和7年1月以前の「Fサポート」または「Fサポートプラス」契約において、満期日到来前に中途解約された方 等

※遠州中央管内の特産品消費拡大による農家の応援を目的としています。

※この貯金は期限前解約ができません。やむを得ず期限前解約をする場合で商品発送前の解約につきましては、お申し込みいただいていた農産物は発送されません。

※次回継続時は自動継続時の店頭表示金利が適用されます。 ※中途解約された場合は、当JA所定の中途解約利率が適用されます。

※利息に20.315%(国税15.315%、地方税5%)が分離課税されます。 ※店頭に商品概要説明書をご用意しております。

※金利環境の変化等により適用金利変更となる場合や取扱いを中止させていただく場合があります。

商品概要説明書

(令和8年4月1日現在)

1. 商品名 (愛称)	○スーパー定期貯金(単利型) (愛称:農家応援定期貯金「Fサポートプラス」)
2. 販売対象	○当JAの組合員または組合員と同居の家族 かつ 下記のいずれかに該当する個人 <sup>※1</sup> ①当JAで公的年金振込 <sup>※2</sup> の指定をされている方 ②当JAで給与振込(農畜産物販売代金振込)の指定をされている方 ③当JAでJAカードに加入している方 ④当JAでJAバンクアプリとJAネットバンク(JAバンクアプリ プラス含む)の両方を利用している方 ⑤当JAの通帳レス口座をお持ちの方 ※1 組合員加入、上記取引申込みと同時のお預入れも可能です。①～⑤は本商品を契約される方のお取引に限ります。 ※2 公的年金とは、国民年金・厚生年金・共済年金および農業者年金に限ります。年金予約は対象外とさせていただきます。 ※本商品をお預入れ中は、組合員資格および上記取引を継続していただくことが条件となり、条件が満たされないことが判明した場合は、その時点で中途解約をしていただきますので、あらかじめご了承ください。
3. 取扱期間	○令和8年4月1日(水)～令和9年1月29日(金)
4. 期間	○1年自動継続(元金継続または元利金継続)のみの取扱いとなります。
5. 預入方法 (1) 預入方法 (2) 預入金額 (3) 預入単位 (4) 預入条件  (5) 預入制限	○一括預入 ○100万円以上1,000万円以内 ○1円単位 ○当JAへ新規にお預けいただける資金を対象とさせていただきます。既に当JAにお預けいただいている普通貯金・定期貯金等から本商品に切り替えることはできません。 ○取扱期間中の契約本数は、お一人様3本限りとします。 ○総合口座または定期貯金通帳への預入に限ります。 ○取引の公平性を確保するため、過去または契約前後におけるお預入れ資金の解約や出金状況等のお取引状況を踏まえ、当JAの判断により本商品のご利用をお断りする場合があります。 例) 当JAにお預入れの資金を解約または出金し、お手元で保管や他行(当JAの他支店を含む)に預入れ後、再度現金もしくは振込等により入金された資金によるご契約 例) 令和8年1月以前の「Fサポート」または「Fサポートプラス」契約において、満期日到来前に中途解約された方 等
6. 払戻方法	○満期日以後に一括して払い戻します。
7. 利息 (1) 適用金利 (2) 利払頻度 (3) 計算方法 (4) 税金 (5) 金利情報の入手方法	○預入時の約定利率を満期日まで適用します。次回継続時には自動継続時の店頭表示金利を適用します。 ○満期日以後に一括して支払います。 ○付利単位を1円として1年を365日とする日割計算となります。 ○20.315%(国税15.315%、地方税5%) <sup>*</sup> の分離課税となります。 ※2037年12月31日までの適用となります。 ○金利は店頭またはホームページに表示しています。
8. 手数料	—————
9. 付加できる特約事項	○総合口座の担保に組入れできます。 (貸越利率は担保定期貯金の約定利率に0.5%を上乗せした利率) ○マル優(障がい者等を対象とする「少額貯蓄非課税制度」)の取扱いができます。 ○通帳レス口座サービス(通帳等の発行に代えてJAバンクアプリにより通帳レス口座利用規定が適用される貯金口座の残高・入出金明細等をご確認いただくサービス)がご利用になれます。
10. 中途解約時の取扱い	○この貯金の中途解約は原則としてできません。 ○満期日前に解約する場合は、以下の中途解約利率(小数点第4位以下切捨て)により計算した利息とともに払い戻します。 ① 6か月未満 …………… 解約日における普通貯金利率

	② 6か月以上1年未満 … 約定利率×50%																																				
11. 貯金保険制度 (公的制度)	○保護対象 当該貯金は当JAの譲渡性貯金を除く他の貯金等(全額保護される貯金保険法第51条の2に規定する決済用貯金(当座貯金・普通貯金・別段貯金のうち、「無利息、要求払い、決済サービスを提供できること」という3条件を満たすもの)を除く。)と合わせ、元本1,000万円とその利息が貯金保険により保護されます。																																				
12. 苦情処理措置 および紛争解決措置の内容	○苦情処理措置 本商品にかかる相談・苦情(以下「苦情等」という。)につきましては、当JA支店または金融部(電話:0538-36-7039)にお申し出ください。当組合では規則の制定など苦情等に対処する態勢を整備し、迅速かつ適切な対応に努め、苦情等の解決を図ります。 また、JAバンク相談所(電話番号:03-6837-1359)でも、苦情等を受け付けております。 ○紛争解決措置 外部の紛争解決機関を利用して解決を図りたい場合は、次の機関を利用できます。上記当JA金融部またはJAバンク相談所にお申し出ください。 静岡県弁護士会あっせん・仲裁センター(JAバンク相談所を通じてのご利用となります。上記JAバンク相談所にお申し出ください。)																																				
13. その他参考となる事項	○満期日以後の利息は解約日または書替継続日における普通貯金利率により計算します。 ○本商品はATM・JAネットバンクでのご契約・ご解約はできません。 ○金融情勢の変化等により、商品内容の変更や取扱いを中止させていただく場合があります。 <b>○遠州中央管内および静岡県内産の特産品消費拡大による農家の応援を目的として以下の農産物を進呈いたします。</b> (1)進呈基準 ○1契約につき粗品を1つ進呈します。 ○1契約あたりの預入金額 ① : 預入金額100万円以上200万円未満 ②~④ : 預入金額200万円以上300万円未満 ⑤ : 預入金額300万円以上1,000万円以内 ※①~⑤は下表の商品番号に対応しています。 (2)粗品種類・送付方法 ○粗品は、送付時期を分けて順次発送いたします。 <table border="1" data-bbox="400 1200 1437 1335"> <tr> <td><b>お茶コース</b></td> <td colspan="3">①茶ピアミニボトル缶 (1C/S)</td> </tr> <tr> <td>契約月</td> <td>4月~6月</td> <td>7月~9月</td> <td>10月~1月</td> </tr> <tr> <td>送付時期</td> <td>7月下旬</td> <td>10月下旬</td> <td>2月下旬</td> </tr> </table> <table border="1" data-bbox="400 1370 1437 1514"> <tr> <td><b>お米コース</b></td> <td>②遠州中央産 遠中コシカ (5kg)</td> <td>③遠州中央産 にこまる (5kg)</td> <td>④静岡県産 きぬむすめ (5kg)</td> </tr> <tr> <td>契約月</td> <td>4月~6月</td> <td>4月~9月</td> <td>4月~1月</td> </tr> <tr> <td>送付時期</td> <td>9月下旬</td> <td>11月上旬</td> <td>2月下旬</td> </tr> </table> <table border="1" data-bbox="400 1556 1437 1691"> <tr> <td><b>カタログコース</b></td> <td colspan="3">⑤静岡選べるギフトカタログ「食卓専科」</td> </tr> <tr> <td>契約月</td> <td>4月~6月</td> <td>7月~9月</td> <td>10月~1月</td> </tr> <tr> <td>送付時期</td> <td>7月下旬</td> <td>10月下旬</td> <td>2月下旬</td> </tr> </table> ※②③は契約月が限定される粗品です。①④⑤は通年で選択可能です。 ○送付方法 ①~④ : 窓口渡し又はお届けします。 ⑤ : 宅配便で発送します。 (3)期限前解約 この貯金は期限前解約ができません。やむを得ず期限前解約をする場合で商品発送前の解約につきましては、お申込みいただいた農産物は発送されません。 (4)その他 天候・生育状況や応募状況等により、品物・内容量・発送時期等を変更する場合があります。	<b>お茶コース</b>	①茶ピアミニボトル缶 (1C/S)			契約月	4月~6月	7月~9月	10月~1月	送付時期	7月下旬	10月下旬	2月下旬	<b>お米コース</b>	②遠州中央産 遠中コシカ (5kg)	③遠州中央産 にこまる (5kg)	④静岡県産 きぬむすめ (5kg)	契約月	4月~6月	4月~9月	4月~1月	送付時期	9月下旬	11月上旬	2月下旬	<b>カタログコース</b>	⑤静岡選べるギフトカタログ「食卓専科」			契約月	4月~6月	7月~9月	10月~1月	送付時期	7月下旬	10月下旬	2月下旬
<b>お茶コース</b>	①茶ピアミニボトル缶 (1C/S)																																				
契約月	4月~6月	7月~9月	10月~1月																																		
送付時期	7月下旬	10月下旬	2月下旬																																		
<b>お米コース</b>	②遠州中央産 遠中コシカ (5kg)	③遠州中央産 にこまる (5kg)	④静岡県産 きぬむすめ (5kg)																																		
契約月	4月~6月	4月~9月	4月~1月																																		
送付時期	9月下旬	11月上旬	2月下旬																																		
<b>カタログコース</b>	⑤静岡選べるギフトカタログ「食卓専科」																																				
契約月	4月~6月	7月~9月	10月~1月																																		
送付時期	7月下旬	10月下旬	2月下旬																																		

詳しくは窓口にお問い合わせください。

J A遠州中央